

Indbydelse til Wild Midt West 2015

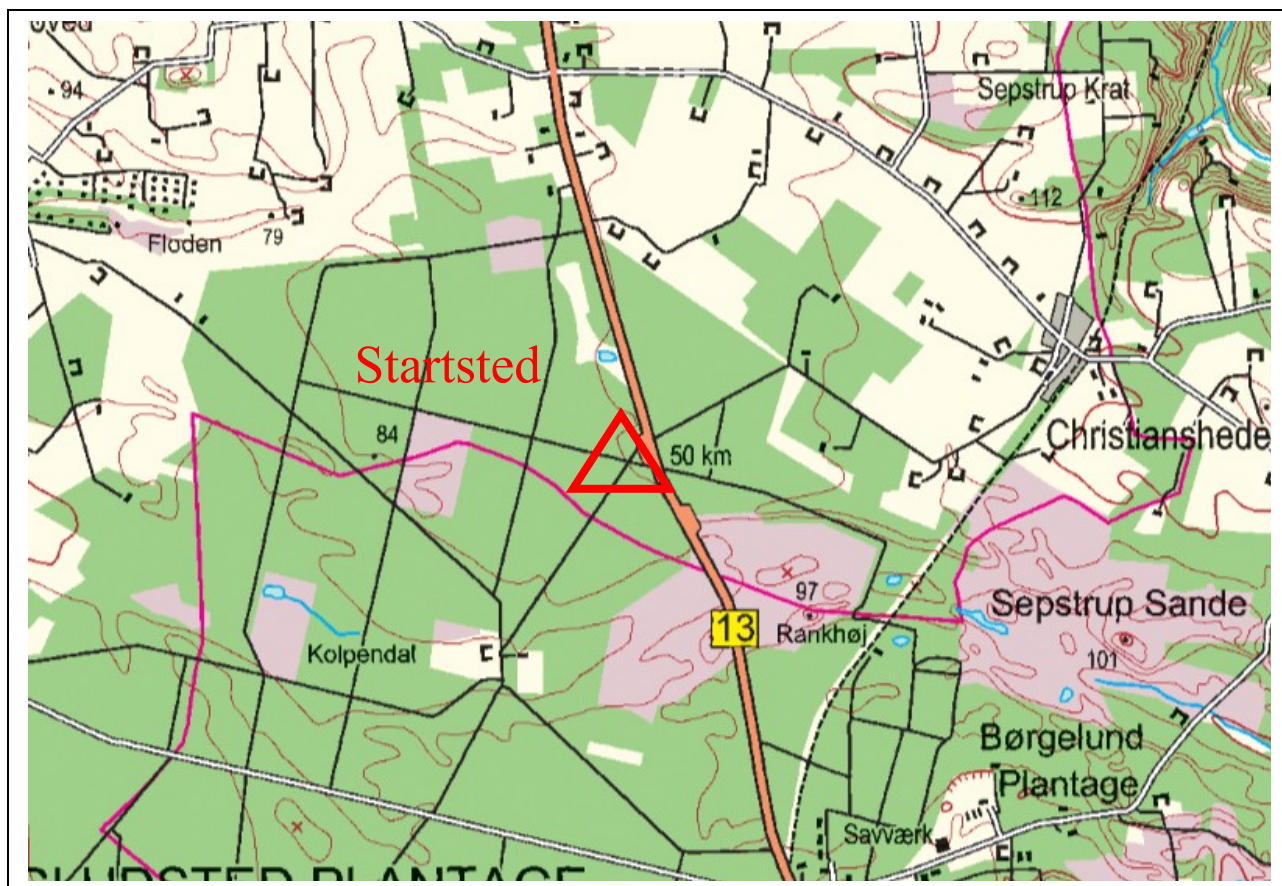

Startsted: Kør ind af skovvejen ret syd på den lille offentlige P-Plads

Så er det tid igen – Årets svære løb – Wild Midt West 2015

Lørdag den 8. august – Husk 1. start kl. 10.00.

Vi glæder os til at se de seje til svær orientering på gamle kort

Der vil være 3 baner:
Den korte på ca. 17 km
Den ultrakorte på ca. 9 km
Aftægtsbanen på ca. 5 km

Kortet er farvekopi af GI Målebordsblad 1:20.000 fra ca. 1920 med en hel del ting, der passer og noget, som ikke gør. Der løbes med SportIdent. Brik kan lånes.

Axel Stobberup & Preben Jørgensen