



FOTO-ORIENTERING CAROLINE AMALIE LUND



Hvad er foto-orientering?

Foto-orientering er en let tilgængelig og sjov udgave af orienteringssporten.

På kortet er angivet et antal poster markeret med røde cirkler og et bogstav. Ved hver post er der taget et foto.

Kunsten er at kombinere posten med det rigtige foto. F.eks. Post AA - Foto 1

Posterne kan opsøges i vilkårlig rækkefølge, til fods eller på cykel, alene eller i grupper og i ens eget tempo.

Man kan opsøge posterne, når man har lyst og man kan eventuelt dele posterne over flere dage

Se godt efter når du er ved posten, så du vælger det rigtige foto. På nogle af billederne er der kun vist en detalje af en større ting. Du kan skrive postens bogstav i det tomme felt i det billede, du mener er det rigtige.

Foto-orientering er lavet i samarbejde med Horsens kommune og Horsens Orienteringsklub. God fornøjelse!

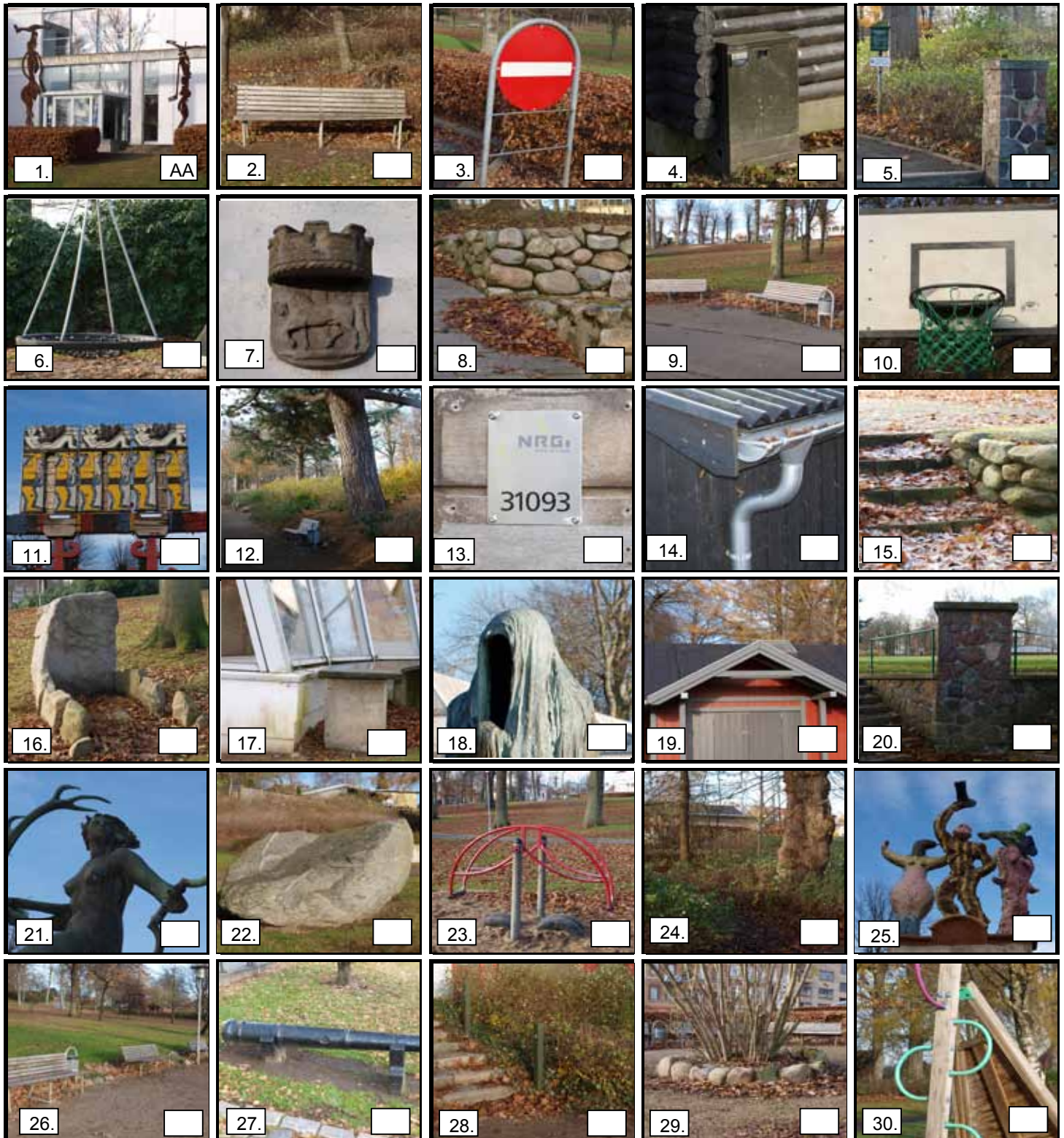

CAROLINE AMALIE LUND

Ækvidistance 2 m
Signaturer: ISSOM 2007

HORSENS KOMMUNE

 **Horsens
Orienteringsklub**



grafisk forum a/s
arkitektur design og grafik

 **STATOIL**
forandrer hverdagen

Orienteringskort udgivet af
HORSENS OK under
Dansk Orienterings-Forbund.

Kortet er fremstillet på grundlag af tekniske kort fra Horsens Kommune og flyfoto.
Tegnet af Steen Frandsen på Mac 2008.

© Copyright

Her kan du krydse posten af, når du har været på stedet og fundet det rigtige foto, så er det lettere, at hitte rede i de mange poster og billeder. Husk at skrive postbogstavet i det hvide felt på foto'et.

POST	A	B	C	D	E	F	G	H	I	J	K	L	M	N
O	P	Q	R	S	T	U	V	W	Z	X	Y	Æ	Ø	Å